

OBJETIVO E PERFIL

Investimento em empreendimentos imobiliários por meio da aquisição e exploração de imóveis comerciais, prontos ou em construção, terrenos, vagas de garagens ou outros tipos de imóveis onde poderão ser desenvolvidos empreendimentos comerciais, direitos relativos a imóveis com a finalidade de venda, locação típica ou atípica, arrendamento ou exploração do direito de superfície das unidades comerciais.

DADOS DO FUNDO

Referência: abril/2026

	FII BM Brascan Lajes Corporativas
Nome	FII BM Brascan Lajes Corporativas
Início	10/01/2012
Emissões	1
Cotas	998.405
Patrimônio Líquido	R\$ 109.915.742,60
Valor Patrimonial por Cota	R\$ 110,091338
Quantidade de Cotistas	1.221

ESTRUTURA

Administrador	BTG Pactual Serviços Financeiros S.A. DTVM
Gestor	Argucia Capital Management
Escriturador de Cotas	BTG Pactual Serviços Financeiros S.A. DTVM
Consultor Especializado	FG/A Consultoria e Gestão de Ativos Ltda.
Representante dos Cotistas	Marcelo Cabral Bernabé



TORRE RIO SUL

Edifício comercial corporativo de alto padrão, lajes de grande porte, anexo ao Shopping Rio Sul. O Fundo é proprietário dos andares 21º, 27º^{IV}, 28º e 40º e de 128 vagas. Área Bruta Locável (ABL): 5.859 m².

COMPOSIÇÃO DA TAXA DE ADMINISTRAÇÃO E REMUNERAÇÕES

Administração ^I	0,20% a.a. sobre o patrimônio líquido do Fundo
Gestão ^{II}	0,20% a.a. sobre o patrimônio líquido do Fundo
Consultor Especializado	0,95% a.m. sobre a receita de aluguel
Representante dos Cotistas ^{III}	R\$ 3.000,00 / mês

COMENTÁRIOS DO GESTOR

A distribuição de rendimentos em maio/2026 foi de R\$ 0,74 por cota (mês de referência: abril/2026). Em referência aos Fato Relevantes divulgados em [29/04/2026](#) e [05/06/2026](#), sobre a inadimplência da locatária ORGANIC LIFE e o ajuizamento de ação de despejo, o Fundo recebeu montante de R\$0,15 por cota referente a débitos relacionados a esta locação. Permanecem em curso as medidas judiciais e extrajudiciais cabíveis para a desocupação do imóvel e para a recuperação dos demais valores eventualmente devidos pela locatária. A ocupação dos imóveis do Fundo na Torre Rio Sul permanece em 100%. A formação dos rendimentos potenciais esperados em doze meses, antes da constituição de reservas gerenciais ou de contingência, está representada abaixo^V. O Comitê de Investimento permanece atento ao cenário atual e comprometido em gerar valor de curto, médio e longo prazo para o Fundo.

RENDIMENTO POTENCIAL MENSAL ESPERADO EM 12 MESES^V

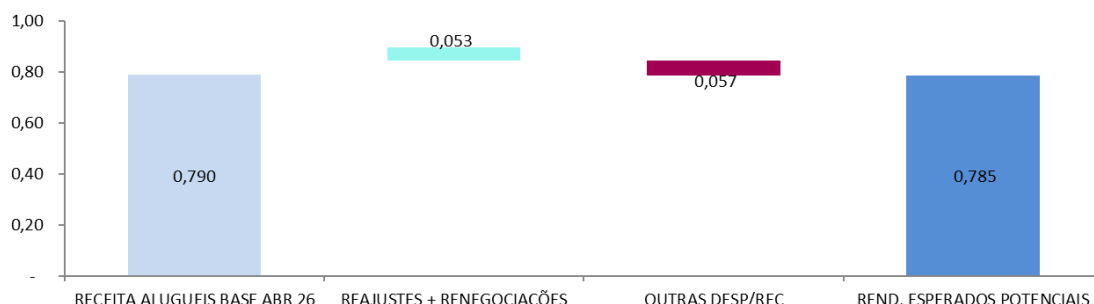

^I Observando o valor mínimo mensal de R\$20.000,00 corrigido pelo IGPM, apurado a partir de 04/10/2017. ^{II} Observando o valor mínimo mensal de R\$ 6.500,00 corrigido pelo IGPM, apurado a partir de 04/10/2017.

^{III} Atualizado anualmente pelo IGPM, a partir da data de eleição. ^{IV} Exceto a sala 2708. ^V Esta é uma estimativa da gestora baseada nas informações atualmente disponíveis, não representando garantia de rentabilidade.

DEMONSTRAÇÃO CONSOLIDADA DE RESULTADO

	ago/25	set/25	out/25	nov/25	dez/25	jan/26	fev/26	mar/26	abr/26
Receitas	776.472	832.297	830.497	826.275	860.978	858.801	819.041	805.592	879.970
Operacionais	747.646	766.278	768.784	777.164	777.164	805.305	771.111	755.898	765.130
Financeiras	28.827	66.018	61.713	49.111	83.814	53.496	47.929	49.694	114.840
Despesas	(90.517)	(117.850)	(140.644)	(131.061)	(162.501)	(121.853)	(94.186)	(95.416)	(43.519)
Reserva de Contingência	(4.755)	18.357	-	-	780	-	-	-	-
Resultado Líquido	681.200	732.804	689.853	695.214	699.257	736.947	724.855	710.175	836.451
Valor Total Distribuído	698.884	678.915	718.852	718.852	718.852	698.884	708.868	708.868	738.820

INDICADORES OPERACIONAIS

RECEITA POTENCIAL

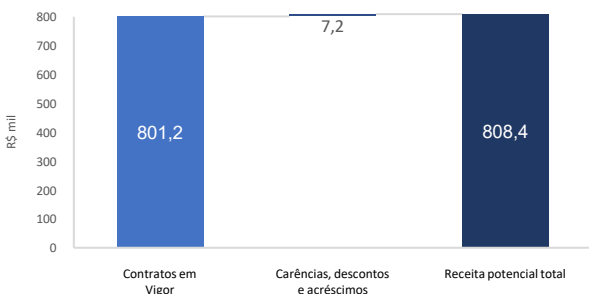

SETOR - % ABL

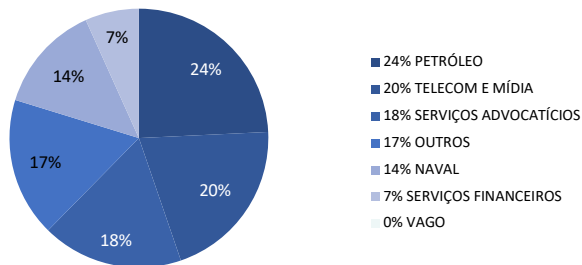

VENCIMENTO - % RECEITA

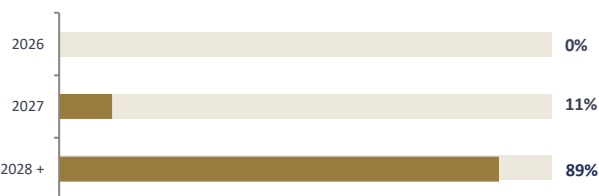

REVISIONAL - % RECEITA¹

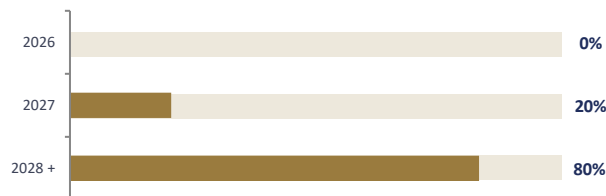

LOCATÁRIOS — 5.859 M² DE ABL · 11 LOCATÁRIOS · 100% OCUPADO

21º 1.421 M²

2101	197	CNOOC
2102	197	CNOOC
2103	126	CNOOC
2104	126	CNOOC
2105	276	CNOOC
2106	245	CNOOC
2107	126	CNOOC
2108	126	CNOOC

27º 1.294 M²

2701	197	Ambipar
2702	197	Ambipar
2703	126	Supermed
2704	126	Organic Life
2705	276	Naval Group
2706	245	Veolia
2707	126	MDL

28º 1.549 M²

2801	248	Naval Group
2802	259	Trench Rossi
2803	134	Trench Rossi
2804	134	Trench Rossi
2805	242	Trench Rossi
2806	242	Trench Rossi
2807	134	Naval Group
2808	134	Naval Group

40º 1.595 M²

4001	466	Sony
4002	466	Sony
4003	134	Sony
4004	197	Piemonte
4005	197	Piemonte
4006	134	Sony

¹ Nos termos da Lei de Locações, é facultado a qualquer das partes solicitar a revisão do valor pago a título de aluguel após 3 anos contados da celebração do contrato ou início da vigência do valor atual de locação, visando ajustar ao valor da locação ao praticado no mercado. Revisões não exercidas em períodos anteriores a esta data constam no gráfico dada a possibilidade de seu exercício, por qualquer das partes, no futuro. Contratos em que há menos de três anos compreendidos entre a última renovação de valor e o vencimento do contrato não entram no cálculo do percentual de valores a serem revisados. Contrato qualificados como built-to-suit podem prever regimento de revisional diverso do previsto em lei e até mesmo excluir esta possibilidade, o que é regido especificamente em cada contrato desta modalidade.

RENDIMENTO UDM

R\$ 8,49 / cota

D. YIELD UDM

8,30%

PREÇO / PATRIMONIAL

0,93

DISTRIBUIÇÃO DE RENDIMENTO

O Fundo distribuirá aos cotistas, no mínimo, **95% dos resultados auferidos**, mensalmente, até o 10º dia útil do mês subsequente ao recebimento da receita.

DATA-BASE

PAGAMENTO

08/05/2026

15/05/2026

RENDIMENTO

REFERÊNCIA

R\$ 0,74

Abril/2026

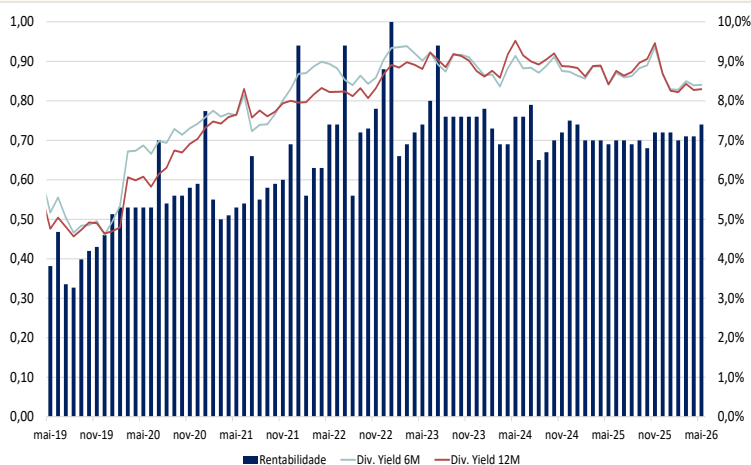

MERCADO SECUNDÁRIO – MAIO/2026

Cotas do BMLC11 negociadas na B3.

COTAS NEG.

2.717

COTAÇÃO FEC.

R\$ 102,32

VOLUME

R\$ 270.507,60

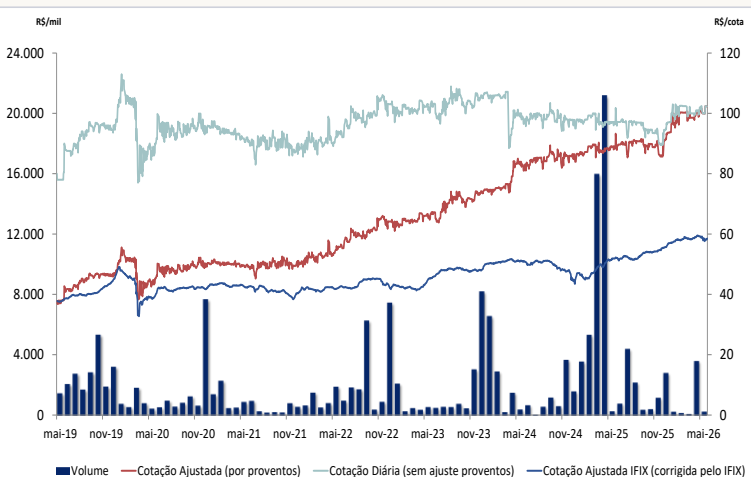

Dados de mercado, financeiros e gráficos: referentes ao mês anterior ao mês do relatório.

Demais dados: referentes ao mês do relatório

Para demais informações financeiras, comunicados e fatos relevantes, atas, documento e outros, consultar:

www.argucia.com.br

atendimento@argucia.com.br

Telefone: (21) 2128-5500

Endereço: Rua Lauro Muller, 116 Sala 1803 – Botafogo, Rio de Janeiro/RJ CEP: 22290-906



A presente instituição aderiu ao Código ANBIMA de Regulação e Melhores Práticas para os Fundos de Investimento.



amec
associação de investidores no mercado de capitais



Signatário
CÓDIGO AMEC de Princípios e Deveres dos Investidores Institucionais
STEWARDSHIP



Autorregulação
ANBIMA
Gestão de Recursos



Autorregulação
ANBIMA
Administração Fiduciária